

## Wie komme ich zur Digitalen Signatur, a.sign premium – Ihr Ausweis im Internet & Bürgerkarte?

Da es verschiedene Trägermedien der Digitalen Signatur gibt muss zu allererst entschieden werden, ob man sich **a.sign premium** auf der Maestro Bankomatkarte, der Mastercard oder einer eigenen a.trust a.sign premium Karte freischalten lässt.



Abb. 1: Signaturfähige Maestro Bankomatkarte



Abb. 2: Signaturfähige Mastercard



Abb. 3: a.trust a.sign premium

## A - Wie komme ich zur Digitalen Signatur auf meiner Maestro Bankomatkarte oder Mastercard:

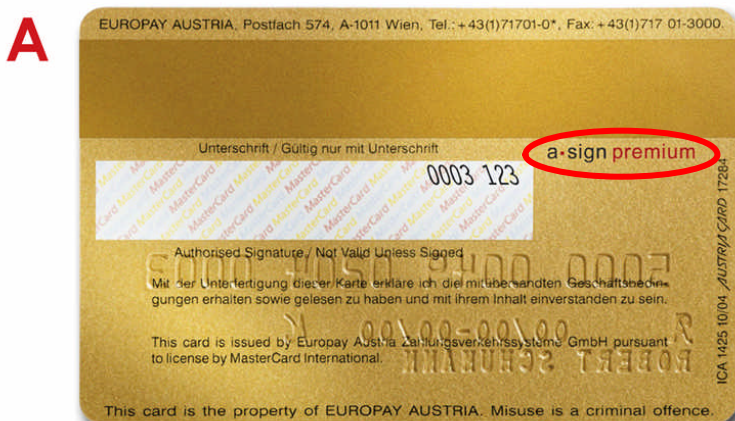

Personen, die über eine neue Maestro Bankomatkarte oder Mastercard verfügen (siehe a.sign premium Logo auf der Kartenrückseite wie in Abb. 1 und 2 gezeigt), haben den optimalen Träger für seine Digitale Signatur bereits in der Brieftasche.

Falls Sie kein a.sign premium Logo auf der Kartenrückseite Ihrer Maestro Bankomatkarte oder Mastercard finden, können Sie Ihre Karte bis 30.06.2006 bei Ihrem Bankinstitut gratis austauschen lassen.

Bei einer der landesweit verfügbaren a.trust Registrierungsstellen wird das Digitale Zertifikat einmalig auf die Karte geladen. Sie wählen selbst eine 6-stellige Geheimzahl, die danach bei Transaktionen einzugeben ist.

### Und so funktioniert's:



Nach telefonischer Terminvereinbarung mit der von Ihnen ausgewählten Registrierungsstelle ([a-trust.at/registrierung](http://a-trust.at/registrierung)) suchen Sie diese mit Ihrer Maestro Bankomatkarte oder Mastercard **und** Ihrem amtlichen Lichtbildausweis auf.



Ihre Identität wird mittels Ihres Lichtbildausweises nachgewiesen.



Danach wählen Sie Ihre Signatur PIN, eine 6-stellige Geheimzahl, die nur Ihnen bekannt ist.

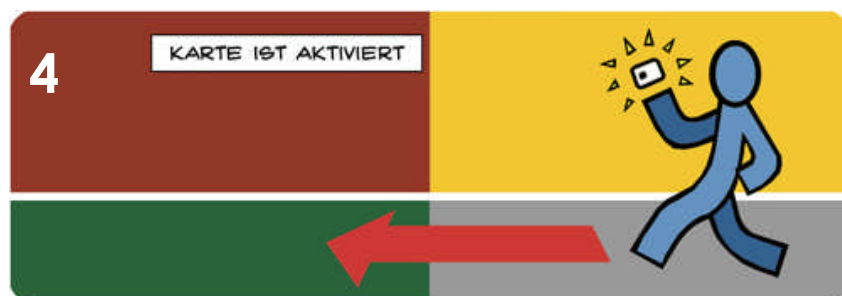

Ihre Digitale Signatur ist nun aktiv!

Bei Freischaltung von a.sign premium auf Ihrer Maestro Bankomatkarte oder Mastercard bis Ende 2006 erhalten Sie einen Gutschein über € 10,00 für den Kauf eines Kartenlesers und die vergünstigte Zertifikatsjahresgebühr der a.trust.



Nun benötigen Sie noch einen Kartenleser ([a-trust.at/readeraktion](http://a-trust.at/readeraktion))



Nachdem Sie Ihre Digitale Signatur aktiviert und Ihren Kartenleser gekauft haben, ist nun nur noch die Installation der Software ([a-trust.at/bku](http://a-trust.at/bku)) erforderlich.

## B - Wie komme ich zur Digitalen Signatur auf einer gesonderten Karte der a.trust:

Und so funktioniert's:

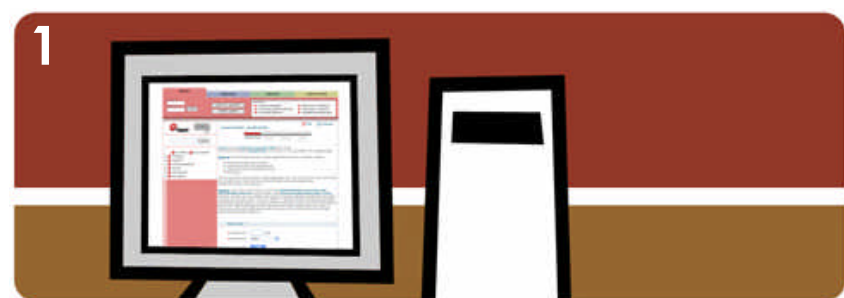

Bestellen Sie Ihre a.sign premium Karte mittels eines Online-Formulars über die a.trust ([a-trust.at/order](http://a-trust.at/order)) Website. Zu Beginn der Onlinebestellung ist eine Registrierungsstelle auszuwählen, bei der Sie Ihre a.sign premium Karte nach Fertigstellung der Produktion abholen können.



Die produzierte Karte wird an die von Ihnen ausgewählte Registrierungsstelle versandt.



Sie erhalten an Ihre bei der Online Bestellung angegebene Postadresse eine Information zugesandt, dass Ihre Karte zur Abholung bei Ihrer ausgewählten Registrierungsstelle aufliegt.

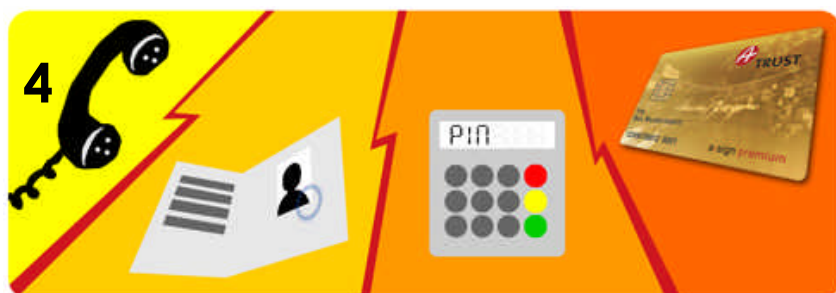

Nach telefonischer Terminvereinbarung bei der von Ihnen ausgewählten Registrierungsstelle holen Sie sich dort nun persönlich mit Ihrem amtlichen Lichtbildausweis Ihre a.sign premium Karte ab. Vorort wählen Sie Ihren SignaturPIN (6-stellige Zahl), der danach bei Transaktionen einzugeben ist, aus. Ihre Karte ist nun aktiviert!



Nun benötigen Sie noch einen von a.trust empfohlenen Kartenleser (**a-trust.at/reader**), den Sie entweder online oder in realen Stores beziehen können.



Nachdem Sie Ihre Digitale Signatur aktiviert und Ihren Kartenleser gekauft haben, ist nun nur noch die Installation der Software (**a-trust.at/bku**) erforderlich.

Nähere Information zu diesem Thema finden Sie unter:  
<https://www.maestro.at/signatur>  
<https://www.a-trust.at>

Sollte dennoch etwas nicht klappen steht Ihnen gerne unsere  
**Service Hotline: 0900 940 910 (Montags – Freitags, 08:00 – 18:00 Uhr)** zur Verfügung.